

ACCESO VIAL AEROPUERTO ARTURO MERINO BENÍTEZ – TRAMO B JULIO 2021

1.- DESCRIPCIÓN DEL CONTRATO DE CONCESIÓN

Nombre del Contrato	Concesión Acceso Vial Aeropuerto Arturo Merino Benítez
Tipología del Contrato	Infraestructura Vial Urbana
Mandante del Contrato	Ministerio de Obras Públicas
Emplazamiento del Proyecto	Región Metropolitana
Presupuesto Oficial del Proyecto (Tramo A+Tramo B)	UF 1.500.000
Longitud del Proyecto Tramo B	7,7 Km.
Nombre del Concesionario	Sociedad Concesionaria AMB S.A.
Accionistas del Concesionario	Grupo Costanera SpA 99,983 % Gestión Vial S.A. 0,017 %
Decreto de Adjudicación	Decreto Supremo MOP N° 495 de fecha 21/07/2008
Plazo de la Concesión (*)	Máximo 480 meses ó cuando se cumpla la condición de $VPI_m \geq ITC$, lo que ocurra primero.
Inicio de Ejecución de las Obras Tramo B	17.06.2021
Puesta en Servicio Provisoria de las Obras Sub Tramo B1	16.07.2023
Puesta en Servicio Definitiva de las Obras	No definida
Término de la Concesión	Julio 2048
Inspector Fiscal Titular	Lester Poblete Godoy
Inspector Fiscal Suplente	Gustavo Zúñiga Norambuena
Asesoría a la Inspección Fiscal de Construcción	Zañartu Ingenieros Consultores SpA
Modificaciones al Contrato	- DS N° 302 – 13 Febrero 2013 CadR N° 1 - DS N° 326 de 24 Octubre 2011 - DS N° 339 – 02 Octubre 2014 CadR N° 2 . -Res N° 1244 de 21 abril 2011 -Res N° (E) N°1956 de 12 agosto 2019 Habilitación Acceso Portón N° 12 DS N° 7 de 14.05.2021 dispone obras sub tramo B1
Estado de Calificación Ambiental del Proyecto	Proyecto cuenta con RCA aprobada -Res(exenta) N° 121 de 14 Febrero 2012 y -Res (exenta) N° 942 de 16 octubre 2014
Subsidios	No tiene
Página Web de la Concesión	www.accesovialamb.cl

2.- UBICACIÓN DEL PROYECTO

El contrato de concesión “Acceso Vial Aeropuerto Arturo Merino Benítez, Tramo B”, se ubica en la Región Metropolitana, abarcando las comunas de Pudahuel, Renca y Quilicura. El Acceso se desarrolla en parte por Camino Lo Boza, parte por Camino Lo Echevers y por nueva faja fiscal paralela al Estero Las Cruces, hasta acometer al Aeropuerto por su deslinde Norte, uniéndose a la vialidad interior del Aeropuerto. Tiene por objetivo mejorar la infraestructura vial de acceso a dicho aeropuerto, elevando los estándares de servicio de la ruta, materializando un nuevo acceso por el sector Norte al aeropuerto.

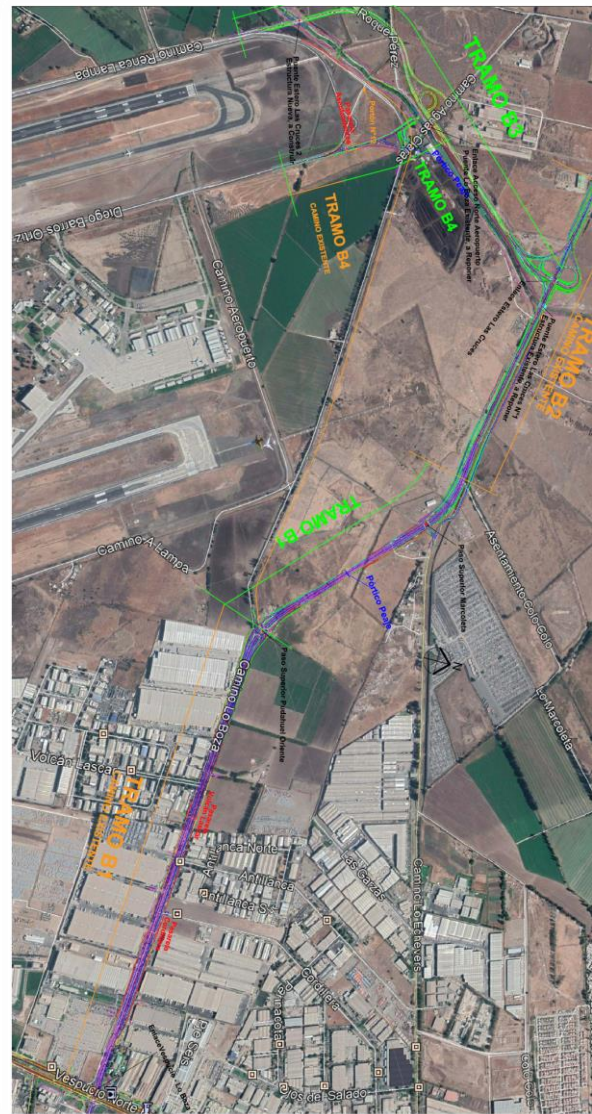

ACCESO VIAL AEROPUERTO ARTURO MERINO BENÍTEZ – TRAMO B

JULIO 2021

3.- DESCRIPCIÓN DEL PROYECTO

El proyecto de Concesión Acceso Vial Aeropuerto Arturo Merino Benítez, del Ministerio de Obras Públicas, tiene su origen en el contrato adjudicado a la Sociedad Concesionaria AMB S.A. en Julio del 2008, iniciado el 12 de septiembre del mismo año. Debido a las diferentes características que presentan los accesos Sur y Norte al Aeropuerto, y considerando que el artículo 19° de la Ley de Concesiones de Obras Públicas y el artículo 69° de su Reglamento, el Ministerio de Obras Públicas modificó por razones de interés público las características de las obras y servicios contratados, y se estimó necesario modificar las características de las obras y servicios de este contrato de concesión, disponiendo la ejecución separada de obras en los Tramos A en el acceso Sur ya ejecutadas, y Tramo B en el acceso Norte, actualmente en ejecución el Sub Tramo B1 y conservación de los sub tramos B2, B3 y B4.

4.- PRINCIPALES OBRAS DEL PROYECTO

El proyecto correspondiente al tramo B del acceso norte, nueva conexión norte al aeropuerto, de 7,7 Km de extensión, según el detalle que se indica en tabla más abajo, consta de un eje vial de 4,8 Km con doble calzada segregada a partir de los ejes Lo Boza y Lo Echevers, empalmando con la nueva conexión norte al aeropuerto, de 2,9 Km de extensión.

E presente contrato contempla la ejecución del Sub Tramo B1 y el mantenimiento de los Sub Tramos B2, B3 y B4.

Sub-Tramo	Ubicación	Long. (Km)
B1	Calle Condell-Enlace Américo Vespucio con Camino Lo Boza, hasta empalme Lo Boza con camino Lampa, tramo hasta Enlace Lo Marcoleta y Camino Lo Echevers, hasta Km 7,0	3,3
B2	Empalme Camino Lo Echevers desde Km 7.0 hasta Enlace Estero Las Cruces	1,5
B3	Enlace Estero Las Cruces hasta conexión con Camino las Lilas	2,3
B4	Desde Camino Las Lilas, nuevo acceso norte al Aeropuerto, conexión con camino interior y a camino exterior poniente del aeropuerto	0,6

5.- BENEFICIOS DEL PROYECTO

- Aumento de capacidad en Lo Boza, en el tramo comprendido entre el nudo vial de Vespucio y aproximadamente 3,3 km en dirección hacia Nor-

Poniente, generando dos calzadas expresas de 2 pistas cada una, calles de servicio ambos costados, incluyendo una ciclovía por ambos costados, el subtramo considera 2 Estructuras de Paso Superior y 2 pasarelas (Sub-Tramo B1, actualmente en construcción)

- Construcción de aproximadamente 1,5 km de nueva vialidad en doble calzada, con ciclovía, considerada en el PRMS, que conecta Lo Boza con camino Lampa. (Sub- Tramo B2)
- Tramo de camino nuevo, paralelo a Estero Las Cruces en aproximadamente 2,3 km con calzada bidireccional en el tramo comprendido entre; camino a Lampa, Lo Echevers y nuevo enlace de ingreso al Aeropuerto. (Sub-Tramo B3)
- Conexiones al sector norte del Aeropuerto a camino interior y al camino exterior al poniente del Aeropuerto 0,6 Km. (Sub-Tramo B4)
- Implementación del Sistema de cobro Free-Flow en Acceso Norte

6.- SERVICIOS

- Servicios asociados a la conservación de todas las obras que se encuentren en el Área de Concesión (1.10.9.1 BALI)
- Servicios especiales obligatorios, Área de Atención de Emergencias con su equipamiento, Teléfonos de Emergencia (2 por cada 5 Km) y Sistema de Cobro para Usuarios poco frecuentes (2.7.18 BALI)

7. HECHOS RELEVANTES

Se encuentra tramitada la Res (E) N° 1956 de 12-08-19 por la cual se incorpora al contrato de Concesión el Área denominada Portón N° 12, que incluye un acceso transitorio por el sector norte del aeropuerto, incluyendo un pórtico de peaje complementario y coherente con el existente en el tramo A por el sur, permitiendo descongestionar el tránsito creciente de acceso y salida del aeropuerto. Con fecha 25 de agosto de 2019, con la asistencia del Subsecretario de Obras Públicas, se habilitó oficialmente la operación de dicho acceso.

Con fecha 14.05.2021 se tramitó el DS N° 7 de 22.01.2021 por el cual se dispone la ejecución de la fase 3 del proyecto, incluyendo la ejecución del sub tramo B1 del Dm 3.100 al Dm 7.000 y que considera además la compensación por las obras del denominado Portón 12 de la Res (E) N° 1956 y la adecuación de la ingeniería complementaria, aplicada al referido subtramo B1.

Las compañías propietarias de los servicios han abordado los

ACCESO VIAL AEROPUERTO ARTURO MERINO BENÍTEZ – TRAMO B JULIO 2021

trabajos de cambios de sus instalaciones en el tramo B1, tanto las de telecomunicaciones, como de servicios húmedos y cambios de líneas eléctricas, en los sectores fuera de las vías en uso.

Se encuentra ejecutada la Toma de Posesión del 100% de los terrenos en que se construirán las Pasarelas Cordillera y Volcán Láscar.

Se encuentra aprobado el plan anual de mantenimiento y conservación periódico mediante DS N°326 del 24.10.2011, por un monto de hasta 1.088,80 UF

Con fecha 17.06.21 mediante ordinario IF AMBTB N° 227 SCAMB 103, se dio inicio a la construcción de la obra en el tramo B1.

8.- AVANCE DE LOS PROYECTOS DE INGENIERÍA DEFINITIVA

Proyectos de Ingeniería: Éstos se encuentran aprobados en un 100%, contando con los planos en versión 0.

Durante el mes de Julio se cuenta con un 3% de avance físico de las obras, a continuación, se describen las principales actividades:

1. Mejoramiento Tramo B2 con sellado de grietas
2. Preparación de sello de fundación, instalación de armaduras y hormigonado parcial de Obra de Arte N°5
3. Remoción de material inadecuado y excavación de corte en TCN, Tramo 4
4. Excavación para saneamiento entre C.I. 1.42 y 1.41
5. Preparación de cámara de cama de arena Canal 1 Entubado en sector Lo Boza
6. Hormigonado pilas 1 y 3 de estribo de salida Paso Superior Lo Marcoleta
7. Preparación moldaje viga de amarre y hormigonado de pilas 1, 2 y 3 de Paso Superior Lo Marcoleta
8. Instalación de geotextil entre km 6,220 y km 6,400



Preparación enfierradura O.A. N°5.



Hormigonado viga de amarre estribo salida P.S. Lo Marcoleta



Remoción Material inadecuado Tramo 4



Hormigonado pilas 1 y 3 estribo salida P.S. Lo Marcoleta.